

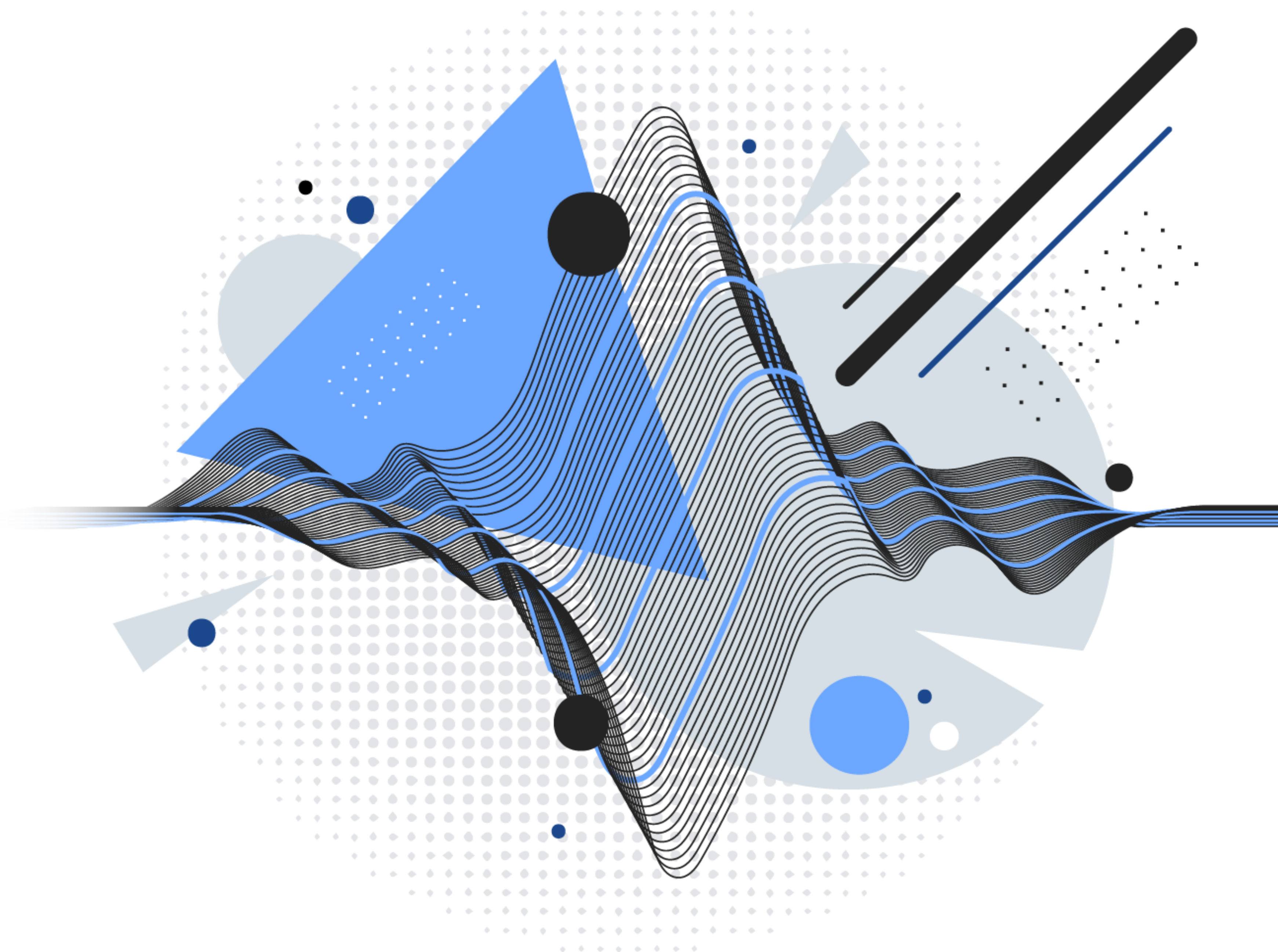

Ενημερωτικό Υλικό

Ταμείο Ανάκαμψης
& Ανθεκτικότητας / ΤΑΑ



Περιεχόμενα

1. Βασικά χαρακτηριστικά	3
2. Επιλεξιμότητα	5
3. Κατευθύνσεις	8
4. Δάνεια	15
5. Διαδικασία υποβολής	19
6. Ο ρόλος της Attica Bank	25

Ταμείο Ανάκαμψης & Ανθεκτικότητας

1. Βασικά χαρακτηριστικά
2. Επιλεξιμότητα
3. Κατευθύνσεις
4. Δάνεια
5. Διαδικασία υποβολής
6. Ο ρόλος της **Attica Bank**

Το Ταμείο Ανάκαμψης και Ανθεκτικότητας αποτελεί τον πυρήνα του ευρύτερου μηχανισμού “NextGenerationEU”, το μεγαλύτερο χρηματοδοτικό πρόγραμμα της ΕΕ έως σήμερα, που προβλέπεται να εκταμιεύσει έως και **€ 723,8 δισ.** σε επιχορηγήσεις και δάνεια στα κράτη μέλη, για την αντιμετώπιση των κοινωνικοοικονομικών επιπτώσεων που επέφερε η πανδημία του Covid-19.

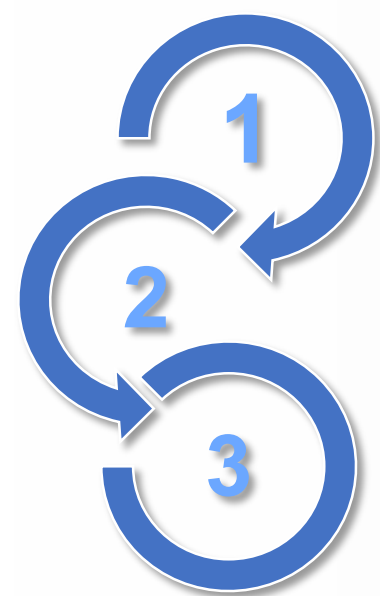

1 Περιορισμός οικονομικών και κοινωνικών επιπτώσεων της κρίσης του Covid-19

2 Αντιμετώπιση υπαρχόντων παραγωγικών & επενδυτικών κενών

3 Ενίσχυση της ανάπτυξης, δημιουργία θέσεων εργασίας, βελτίωση οικονομικής και κοινωνικής ανθεκτικότητας

Πολλαπλασιαστικά οφέλη για την Ελληνική οικονομία

Αλλαγή πορείας της χώρας σε τροχιά μόνιμης, δυναμικής και ανθεκτικής ανάπτυξης

Υπολογίζεται δημιουργία τουλάχιστον **180.000 – 200.000 νέων ποιοτικών θέσεων εργασίας** μέχρι το 2026

Αναμένεται να **ενισχυθεί σημαντικά το οικονομικό περιβάλλον**

Ενίσχυση συνοχής τόσο σε εθνικό όσο και σε ευρωπαϊκό επίπεδο

Εκτιμάται ότι θα υπάρχει μόνιμη **αύξηση του πραγματικού ΑΕΠ κατά 7%**

▶ ▶ Διαθέσιμοι πόροι

€ 36,3 δισ. εκ των οποίων:

- € 17,8 δισ. στο δανειακό πρόγραμμα
- € 18,5 δισ. σε επιδοτήσεις (για δημόσιες επενδύσεις κυρίως)

▶ ▶ Ορόσημα προγράμματος

- **Ιούλιος 2021** - Έγκριση του Εθνικού Σχεδίου Ανάκαμψης και Ανθεκτικότητας «Ελλάδα 2.0»
- **Αύγουστος 2023** - Αίτημα αναθεώρησης του προγράμματος «Ελλάδα 2.0»
- **Δεκέμβριος 2023** - Έγκριση αναθεώρησης του προγράμματος «Ελλάδα 2.0»

Ταμείο Ανάκαμψης & Ανθεκτικότητας

1. Βασικά χαρακτηριστικά
- 2. Επιλεξιμότητα**
3. Κατευθύνσεις
4. Δάνεια
5. Διαδικασία υποβολής
6. Ο ρόλος της **Attica Bank**

Ενσώματα & Άυλα Στοιχεία Ενεργητικού

Γήπεδα



Κτήρια



Μεταφορικά μέσα



Εξοπλισμός



Άυλα



Κόστος κεφαλαίων

Λοιπά Έξοδα & Κεφάλαιο Κίνησης

Λειτουργικά Έξοδα



Κεφάλαιο Κίνησης



Δαπάνες Προώθησης & Επικοινωνίας



Μετακινήσεις / Εξοδολόγια



Μισθοδοσία



Υπηρεσίες Τρίτων



Αναλώσιμα

Σημειώνεται ότι:

- ▶▶ Η αγορά **γηπέδου** είναι επιλέξιμη εφόσον είναι συυφασμένη με το επενδυτικό σχέδιο και **δεν ξεπερνά το 30% των επιλέξιμων δαπανών του επενδυτικού σχεδίου**
- ▶▶ Το άθροισμα του **κεφαλαίου κίνησης** και των **δαπανών προώθησης & επικοινωνίας** δεν μπορούν να ξεπερνούν το **30% των επιλέξιμων δαπανών του επενδυτικού σχεδίου**

Αποκλείονται της χρηματοδότησης μέσω των δανείων του ΤΑΑ δραστηριότητες ή προϊόντα που σχετίζονται με:

- ▶ Απαγορεύσεις από την **κείμενη εθνική νομοθεσία**
- ▶ Περιορισμό ή παραβίαση των **ατομικών δικαιωμάτων και ελευθεριών**
- ▶ **Αμυντικές δραστηριότητες** που απαγορεύονται από το ισχύον διεθνές δίκαιο
- ▶ **Τον καπνό** (παραγωγή, διανομή, μεταποίηση και εμπόριο)
- ▶ Εξαιρέσεις των διατάξεων **του κανονισμού Horizon Europe**
- ▶ **Τυχρά παιχνίδια**
- ▶ **Εμπόριο του σεξ** και συναφείς δραστηριότητες
- ▶ **Ζώντα ζώα** για πειραματικούς και επιστημονικούς σκοπούς
- ▶ **Ανάπτυξης ακινήτων και χρηματοπιστωτικές δραστηριότητες** **1**
- ▶ **Πυρηνικούς σταθμούς** ηλεκτροπαραγωγής
- ▶ **Ορυκτά καύσιμα** **2**
- ▶ **Το πλαίσιο του συστήματος εμπορίας δικαιωμάτων εκπομπής της ΕΕ (ΣΕΔΕ)**
- ▶ **Χώρους υγειονομικής ταφής αποβλήτων, αποτεφρωτήρες και μονάδες μηχανικής βιολογικής επεξεργασίας**
- ▶ **Μακροπρόθεσμη διάθεση αποβλήτων που μπορεί να βλάψει το περιβάλλον**

Ενδεικτικές εξαιρέσεις:

- 1** ▪ Πλην εκείνων που **σχετίζονται με τους στόχους του ΤΑΑ και εντάσσονται σε έναν εκ των πέντε πυλώνων**
 - Επενδυτικά σχέδια εταιρειών συνδεδεμένων με τράπεζες οι οποίες **δεν ασκούν χρηματοπιστωτικές και ασφαλιστικές δραστηριότητες** και οι συμβάσεις συνάπτονται **με τρίτο τραπεζικό ίδρυμα**
- 2** Επενδύσεις για την **παραγωγή ηλεκτρικής ενέργειας, θερμότητας και υποδομές μεταφοράς και διανομής με χρήση φυσικού αερίου**, τα οποία πληρούν τους όρους που καθορίζονται στο παράρτημα ΙΙΙ της τεχνικής καθοδήγησης σχετικά με την εφαρμογή της αρχής της «**μη πρόκλησης σημαντικής βλάβης**»

Ταμείο Ανάκαμψης & Ανθεκτικότητας

1. Βασικά χαρακτηριστικά
2. Επιλεξιμότητα
- 3. Κατευθύνσεις**
4. Δάνεια
5. Διαδικασία υποβολής
6. Ο ρόλος της **Attica Bank**

Υπαρξη προϋπολογισμού επιλέξιμων επενδυτικών δαπανών στους 5 Πυλώνες του δανειακού προγράμματος

Πράσινη Μετάβαση

- **Εξοικονόμηση** ενέργειας
- Ενεργειακή **αναβάθμιση**
- **Προστασία** περιβάλλοντος
- Πράσινες **δεξιότητες**
- **Βιώσιμη** ανάπτυξη

Ψηφιακός Μετασχηματισμός

- **Ψηφιοποίηση** υπηρεσιών & επιχειρήσεων
- **Ψηφιακές υποδομές** & υποδομές δεδομένων
- **Συνεργατικοί σχηματισμοί**
- Κόμβοι **ψηφιακής καινοτομίας**

Εξωστρέφεια

- **Επέκταση** υφιστάμενων εγκαταστάσεων
- **Εκσυγχρονισμός** υφιστάμενων υποδομών
- **Κατασκευή** νέων υποδομών
- **Ανακαίνιση** ξενοδοχειακής μονάδας

Καινοτομία

- **Δημιουργία** νέων προϊόντων & υπηρεσιών
- **Κατοχύρωση** εμπορικού σήματος, σχεδιασμού
- **Βιομηχανική έρευνα** ή / και πειραματική ανάπτυξη

Ανάπτυξη Οικονομιών Κλίμακας

- **Συνεργασία νέων** επιχειρήσεων
- **Συνεργασία υφιστάμενων** επιχειρήσεων
- **Εξαγορά / συγχώνευση** επιχειρήσεων

▶ ▶ **Σύνολο δανειακών πόρων:**
€ 17,8 δισ.

Πράσινες Τεχνολογίες



Ψηφιοποίηση επιχειρήσεων & μεταφορών - Τεχνολογίες Πληροφορικής & Επικοινωνιών (ΤΠΕ)

Βιοποικιλότητα



Προστασία & αποκατάσταση της φύσης και της βιοποικιλότητας

Ανακαίνιση Κτηρίων



Ανακαινίσεις για ενεργειακή απόδοση ή για μέτρα ενεργειακής απόδοσης

Πράσινες Ικανότητες & Θέσεις Εργασίας



Συμβολή στις πράσινες δεξιότητες, απασχόληση & οικονομία

Πρώθηση Βιώσιμης Ανάπτυξης

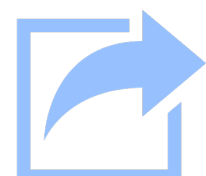

Υποστήριξη φιλικών προς το περιβάλλον διεργασιών παραγωγής & αποδοτικής χρήσης των πόρων

Κυκλική Οικονομία

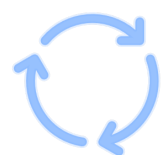

Διαχείριση αποβλήτων & χρήση ανακυκλωμένων υλικών ως πρώτη ύλη

Ενεργειακή Απόδοση



Έργα ενεργειακής απόδοσης και επίδειξης – υποστηρικτικά μέτρα

Διαφύλαξη Ενεργειακής Ασφάλειας



Έξυπνα ενεργειακά συστήματα & συστήματα αποθήκευσης – Ανανεώσιμες Πηγές Ενέργειας (ΑΠΕ)

▶ ▶ Υπαρξη προϋπολογισμού επενδύσεων Πράσινης Μετάβασης, τουλάχιστον στο 20% του συνολικού προϋπολογισμού του επενδυτικού σχεδίου

Πράσινοι Στόχοι	20%	40%	50%
Ποσόστωση ΤΑΑ	30%	40%	50%



Ψηφιακές υποδομές & υποδομές δεδομένων

Επενδύσεις σε τεχνολογίες, δεξιότητες, υποδομές και λύσεις που βελτιώνουν την ενεργειακή απόδοση

Συνεργατικοί σχηματισμοί

Υποστήριξη συνεργατικών σχηματισμών καινοτομίας (επιχειρήσεων, ερευνητικών οργανισμών και δημόσιων αρχών) σε ψηφιακές δραστηριότητες



Κόμβοι ψηφιακής καινοτομίας & ψηφιακών λύσεων

Βελτίωση της καινοτομίας των επιχειρήσεων με χρήση ψηφιακών τεχνολογιών

Ψηφιοποίηση παρεχόμενων υπηρεσιών

Ψηφιοποίηση επιχειρήσεων προς βελτίωση της ηλεκτρονικής τους δραστηριότητας αλλά και προώθηση των ψηφιακών δεξιοτήτων του προσωπικού



Ψηφιοποίηση επιχειρήσεων

Εγκατάσταση νέων ηλεκτρονικών συστημάτων / υποδομών και ψηφιακή εκπαίδευση του προσωπικού

- ▶ ▶ Έγπαρξη προϋπολογισμού επενδύσεων Ψηφιακού Μετασχηματισμού, τουλάχιστον στο 10% του συνολικού προϋπολογισμού του επενδυτικού σχεδίου

Ψηφιακοί Στόχοι	10%	20%	40%
Ποσόστωση ΤΑΑ	30%	40%	50%

Εξαγωγική Δραστηριότητα

Υφιστάμενη

Μέσος όρος υφιστάμενης εξαγωγικής δραστηριότητας επενδυτή **τουλάχιστον στο 15% του κύκλου εργασιών** (οικονομικά στοιχεία 3ετίας)

Πρόβλεψη

Ελάχιστος προϋπολογισμός εξαγωγών τουλάχιστον στο **15% των προβλεπόμενων συνολικών εσόδων** (μελέτη βιωσιμότητας)

Τουριστικά Καταλύματα

Αυτοτελώς επιλέξιμες επενδύσεις σε:

- Τουριστικά καταλύματα
- Σύνθετα τουριστικά καταλύματα
- Συγκροτήματα τουριστικών κατοικιών που περιλαμβάνουν τουλάχιστον 5 ανεξάρτητες κατοικίες (βάσει Ν.4276/2014)

Ενδεικτικές
Επιλέξιμες
Επενδύσεις

- ▶ ▶ Επέκταση υφιστάμενων εγκαταστάσεων
- ▶ ▶ Κατασκευή νέων υποδομών
- ▶ ▶ Εκσυγχρονισμός υφιστάμενων υποδομών
- ▶ ▶ Αναβάθμιση αποθηκευτικών υποδομών
- ▶ ▶ Ενίσχυση προσφερόμενων υπηρεσιών
- ▶ ▶ Ανακαίνιση ξενοδοχειακής μονάδας

- ▶ ▶ **Ελάχιστος μέσος όρος υφιστάμενης / προβλεπόμενης εξαγωγικής δραστηριότητας ως 15% του κύκλου εργασιών**
- ▶ ▶ **Ποσόστωση 40% αυτοτελώς στα τουριστικά καταλύματα**

Εξωστρέφεια	15%	30%	45%
Ποσόστωση ΤΑΑ	30%	40%	50%



▶ ▶ Υπαρξη προϋπολογισμού επενδύσεων Καινοτομίας, τουλάχιστον στο 10% του συνολικού προϋπολογισμού του επενδυτικού σχεδίου

Καινοτομία	10%	20%	40%
Ποσόστωση ΤΑΑ	30%	40%	50%



Χρονικός Ορίζοντας

Δέσμευση για **συμμετοχή** στον (υφιστάμενο ή νέο) συνεργατικό σχηματισμό **τουλάχιστον κατά την επόμενη πενταετία**



Κύκλος Εργασιών

Ο **μέσος συνολικός κύκλος εργασιών** των νομικών προσώπων που μετέχουν στην συνεργασία ή εξαγορά (οικονομικά ζετίας), **είναι μεγαλύτερος τουλάχιστον κατά 50% του κύκλου εργασιών του νομικού προσώπου με τον μεγαλύτερο μέσο κύκλο εργασιών**



Επιλεξιμότητα Δαπανών

Τουλάχιστον 20% των επιλέξιμων δαπανών του επενδυτικού σχεδίου **αφορούν τις επενδυτικές δαπάνες συνεργασίας**



Στόχοι

- Αύξηση μεγέθους μικρών επιχειρήσεων
- Βελτίωση παραγωγικότητάς και πωλήσεων
- Μείωση κόστους παραγωγής
- Ενίσχυση εξωστρέφειας και ανταγωνιστικότητας

- Προσέλκυση επενδύσεων στην έρευνα και ανάπτυξη του ανθρώπινου δυναμικού
- Δημιουργία νέων θέσεων εργασίας
- Περιορισμός φοροδιαφυγής



Η απλή εξαγορά των μετοχών μιας επιχείρησης δεν πληροί τον χαρακτήρα της αρχικής επένδυσης κατά ΓΑΚ, και συνεπώς δεν αποτελεί επιλέξιμη δαπάνη για χρηματοδότηση από τους πόρους του ΤΑΑ

- ▶ ▶ Υπαρξη προϋπολογισμού επενδύσεων τουλάχιστον στο 30% για υφιστάμενες συνεργασίες και για νέες συνεργασίες 40% επί του προϋπολογισμού του επενδυτικού σχεδίου

Υφιστάμενες Συνεργασίες	30%
Νέες Συνεργασίες	40%

Ταμείο Ανάκαμψης & Ανθεκτικότητας

1. Βασικά χαρακτηριστικά
2. Επιλεξιμότητα
3. Κατευθύνσεις
- 4. Δάνεια**
5. Διαδικασία υποβολής
6. Ο ρόλος της **Attica Bank**

Δάνειο ΤΑΑ

- Το ανώτερο ποσοστό δανείου ΤΑΑ που μπορεί να λάβει ένα επενδυτικό σχέδιο, ανέρχεται σε **50% επί του συνολικού επιλέξιμου προϋπολογισμού**.
- Προκύπτει βάση της **ποσόστωσης** που επιτυγχάνεται μέσω των **5 Πυλώνων** του δανειακού προγράμματος.

Ίδια Κεφάλαια

Τουλάχιστον το 20% του επενδυτικού σχεδίου θα πρέπει να χρηματοδοτηθεί από **ίδια κεφάλαια**.

Τα ίδια κεφάλαια **δύνανται να προέρχονται** και από:

- **Δάνεια μειωμένης εξοφλητικής προτεραιότητας** από τους μετόχους ή εταίρους ή άλλες συνδεδεμένες εταιρείες.
- **Εισφορά σε είδος έως το 10%** του προϋπολογισμού του επενδυτικού σχεδίου.

Εμπορικό Δάνειο

Τουλάχιστον 30% του επενδυτικού σχεδίου θα πρέπει να χρηματοδοτηθεί από εμπορικό δάνειο της Τράπεζας.

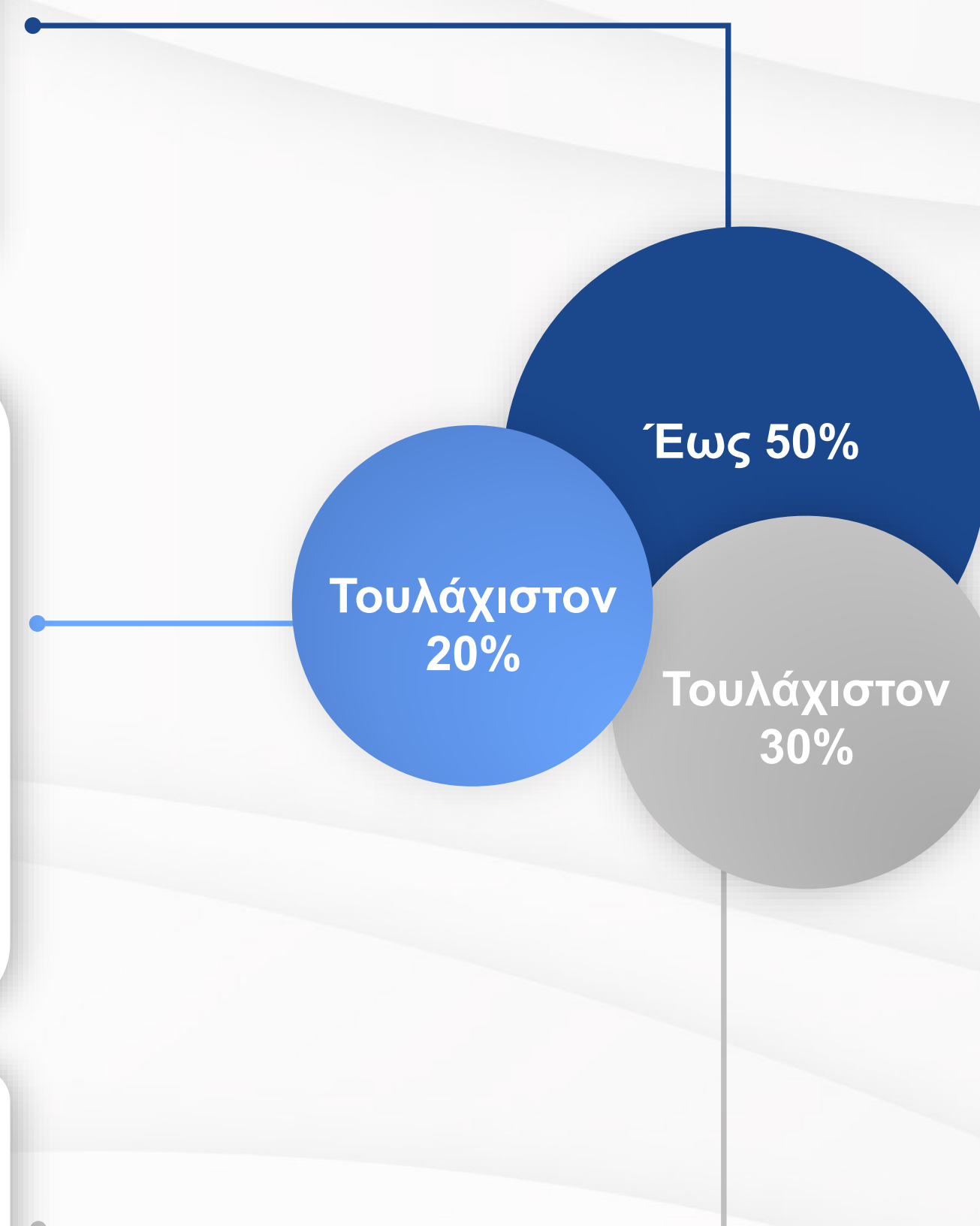
**Ελάχιστη ποσόστωση:**

- ▶ ▶ Αν ένα επενδυτικό σχέδιο δεν πληροί τις απαιτούμενες ποσοστώσεις ανά Πυλώνα, μπορεί να κριθεί ως **επιλέξιμο με ποσόστωση δανείου 30%**, εάν η **συνολική επίτευξη των ελάχιστων ποσοστώσεων ανά Πυλώνα ανέρχεται τουλάχιστον σε 30%**

Μορφή δανείων:

- ▶ ▶ **Δύνανται να έχουν οποιαδήποτε νομική μορφή**, συμπεριλαμβανομένων και ομολογιακών δανείων (απαλλάσσονται της εισφοράς Ν.128/75)

1. Επιτόκιο Αναφοράς

Επιτόκιο Αναφοράς =
Βασικό Επιτόκιο + Δανειακό Περιθώριο

Βασικό Επιτόκιο: Ενημερώνεται σε μηνιαία βάση από την Ευρωπαϊκή Κεντρική Τράπεζα (ΕΚΤ)*.

Δανειακό Περιθώριο: Προκύπτει βάσει της πιστοληπτικής διαβάθμισης του επενδυτή, σύμφωνα με τον ακόλουθο πίνακα:

Πιστοληπτική Διαβάθμιση	Εξασφαλίσεις		
	Υψηλές	Συνήθεις	Χαμηλές
AAA-A	0,60%	0,75%	1,00%
BBB	0,75%	1,00%	2,20%
BB	1,00%	2,20%	4,00%
B	2,20%	4,00%	6,50%
CCC και κάτω	4,00%	6,50%	10,00%

Ενδεικτικά, το επιτόκιο αναφοράς για το 2024, κυμαίνεται:

από **4,71%** = 4,11% + 0,60%
μέχρι **6,31%** = 4,11% + 2,20%

*Καθορίζεται με βάση την ανακοίνωση της ΕΕ αριθ. 2008/C 14/02.

2. Ελάχιστο Επιτόκιο – Κρατική Ενίσχυση

Γενικός Απαλλακτικός Κανονισμός (ΓΑΚ)

Ελάχιστο σταθερό επιτόκιο:

0,35% - Για μικρές & πολύ μικρές επιχειρήσεις

1% - Για μεσαίες & μεγάλες επιχειρήσεις

Η ένταση και το μέγεθος της ενίσχυσης καθορίζεται από το εκάστοτε **επιλεγμένο άρθρο του κανονισμού**

Κανονισμός Ήσσονος Σημασίας (De Minimis)

Το επιτόκιο είναι **σταθερό** και προσαρμόζεται **έως τη μέγιστη ένταση ενίσχυσης**

Μέγιστη ένταση ενίσχυσης έως € 300.000

Το συνολικό ποσό των ενισχύσεων ήσσονος σημασίας που χορηγούνται σε μια ενιαία επιχείρηση, **δεν υπερβαίνει το ανωτέρω ποσό σε οποιαδήποτε περίοδο 3 οικονομικών ετών**

▶ ▶ Έλεγχος συμβατότητας με Κρατικές Ενισχύσεις

- Προβληματικότητα ενιαίας επιχείρησης
- Σώρευση Κρατικών Ενισχύσεων
- Έναρξη εργασιών της επένδυσης

1

Η διαδικασία πραγματοποιείται εξ' ολοκλήρου μέσω των Τραπεζών **χωρίς την εμπλοκή του δημοσίου**.

2

Το ελάχιστο επιτόκιο για τα δάνεια ΤΑΑ καθορίζεται σε **0,35% για τις Μικρές & Πολύ Μικρές επιχειρήσεις** και **1% για τις Μεγάλες & Μεσαίες επιχειρήσεις**, το οποίο και συνιστά Κρατική Ενίσχυση.

3

Τα δάνεια υπόκεινται στην **αρχή της ίσης μεταχείρισης (*pari passu*)** μεταξύ της Τράπεζας & Δημοσίου όσον αφορά τις αποπληρωμές / εξασφαλίσεις / ζημίες.

4

Η διάρκεια του δανείου ΤΑΑ **κυμαίνεται από 3 έτη έως και 15 έτη** ανάλογα με τη φύση της επένδυσης, ενώ για τα έργα **project finance** η διάρκεια μπορεί να φτάσει **έως 20 έτη**.

5

Μη επιλέξιμες δαπάνες δύναται να χρηματοδοτηθούν από την Τράπεζα χωρίς να επηρεάζεται η επιλεξιμότητα της χρηματοδότησης ΤΑΑ.

6

Η περίοδος χάριτος δύναται να είναι **έως 3 έτη** από την πρώτη εκταμίευση και αναλόγως την επένδυση δίνεται η δυνατότητα παράτασή της **έως και 5 έτη**.

7

Δεν επιτρέπεται η χρήση των πόρων των δανείων ΤΑΑ για την αναχρηματοδότηση δανείων (εκτός δανείων διασύνδεσης *bridge loans* υπό την προϋπόθεση ότι το δάνειο διασύνδεσης έχει συναφθεί μετά την υποβολή της αίτησης και η επένδυση έχει κριθεί επιλέξιμη).

8

Επιλέξιμες θεωρούνται οι δαπάνες οι οποίες πραγματοποιούνται κατόπιν της ημερομηνίας υποβολής του αιτήματος χρηματοδότησης.

Ταμείο Ανάκαμψης & Ανθεκτικότητας

1. Βασικά χαρακτηριστικά
2. Επιλεξιμότητα
3. Κατευθύνσεις
4. Δάνεια
- 5. Διαδικασία υποβολής**
6. Ο ρόλος της **Attica Bank**

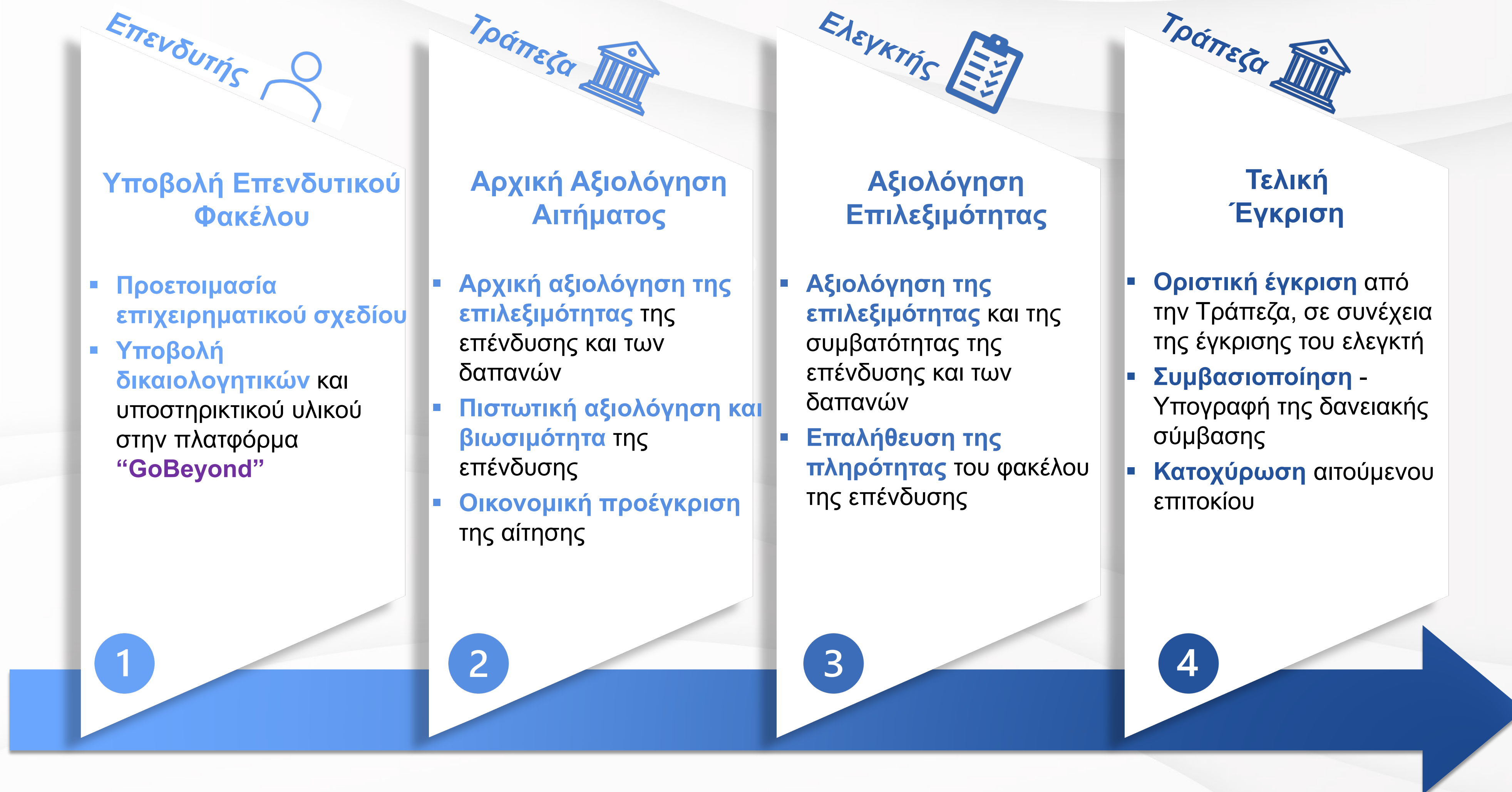

Ο επενδυτής θα πρέπει να τεκμηριώνει κατάλληλα στον φάκελο του επενδυτικού σχεδίου και να υποβάλλει κατ' ελάχιστον τα ακόλουθα έγγραφα και τεκμήρια στην Τράπεζα μέσω της πλατφόρμας "GoBeyond".



Δικαιολογητικά Φακέλου Υποβολής

Επενδυτικό σχέδιο

- **Επιχειρηματικό σχέδιο επένδυσης**
- **Αναλυτική περιγραφή** των αιτούμενων ενισχύσεων και δαπανών
- **Δικαιολογητικά συμβατότητας** της επένδυσης με τους όρους του ΤΑΑ και τους κανόνες κρατικών ενισχύσεων
- **Υποστηρικτικό υλικό τεκμηρίωσης του κόστους** (προσφορές προμηθευτών, μελέτες από εξειδικευμένους συμβούλους / μηχανικούς, κλπ.)
- **Τα πεδία παρέμβασης** για την επίτευξη μέσω της επένδυσης των πράσινων στόχων και την στήριξη της ψηφιακής μετάβασης

Υποστηρικτικά έγγραφα επένδυσης

- Τεκμηρίωση σχετικά με τη **συμμόρφωση** με την «**αρχή μη πρόκλησης σημαντικής βλάβης**»
- **Μελέτη βιωσιμότητας** (μόνο για επενδυτικά σχέδια > €10εκ)
- **Υπεύθυνες δηλώσεις**, όπως αυτές έχουν αναρτηθεί στην πρόσκληση της Τράπεζας προς τους επενδυτές

Βασικές ενέργειες

- ▶ ▶ Προετοιμασία επιχειρηματικού σχεδίου
- ▶ ▶ Κατάρτιση και υποβολή επενδυτικού φακέλου με τα απαραίτητα δικαιολογητικά
- ▶ ▶ Δημιουργία αίτησης και ανάρτηση των δικαιολογητικών στην πλατφόρμα "GoBeyond"

Κατόπιν της υποβολής του αιτήματος από τον επενδυτή και κατά το πρώτο στάδιο αξιολόγησης από την τράπεζα, πραγματοποιούνται τα ακόλουθα βασικά στάδια:



Αρχική Αξιολόγηση Τράπεζας

- Αρχική αξιολόγηση της επιλεξιμότητας της επένδυσης και των δαπανών
- Αξιολόγηση της βιωσιμότητας του επενδυτικού σχεδίου και ότι οι επενδύσεις διαθέτουν θετική καθαρή παρούσα αξία (*Net Present Value*)
- Αξιολόγηση της πιστοληπτικής ικανότητας της επιχείρησης, καθώς και των εξασφαλίσεων του επενδυτή
- Προέγκριση αιτήματος χρηματοδότησης πάνω σε ορθά οικονομικά κριτήρια, βάσει της πιστοδοτικής πολιτικής της τράπεζας και των ευρωπαϊκών χρηματοπιστωτικών θεσμών

Με την ολοκλήρωση των εγκριτικών διαδικασιών της Τράπεζας, η αίτηση του επενδυτικού σχεδίου λαμβάνει την προέγκριση με τα ενδεικτικά χαρακτηριστικά της δανειοδότησης, και αφού επικαιροποιηθούν τα αντίστοιχα πεδία στην πλατφόρμα υποβολής αιτήσεων **“GoBeyond”**, το αίτημα προωθείται για την επιλογή του Ανεξάρτητου Αξιολογητή μέσω αλγορίθμου (κλήρωση).

Βασικές ενέργειες

- ▶ ▶ Αρχική αξιολόγηση επιλεξιμότητας της επένδυσης και των δαπανών
- ▶ ▶ Πιστωτική αξιολόγηση και βιωσιμότητα της επένδυσης
- ▶ ▶ Οικονομική προέγκριση της αίτησης

3 Ελεγκτής – Ανεξάρτητος Αξιολογητής

Κατόπιν του ελέγχου της επιλεξιμότητας κάθε προτεινόμενου επενδυτικού σχεδίου από τον ανεξάρτητο αξιολογητή, συντάσσεται η έκθεση ελέγχου (διασφάλισης) προς έγκριση του αιτήματος.

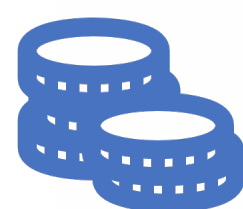

Αμοιβή Ελεγκτή

Η αμοιβή του Ανεξάρτητου Αξιολογητή προκύπτει από την Υ.Α.168312ΕΞ2021 του Αναπληρωτή Υπουργού Οικονομικών, και υπολογίζεται σύμφωνα με τον παρακάτω πίνακα:

Κατηγορία	Προϋπολογισμός επενδυτικού (€)	Εύρος τιμών για Αμοιβή Ελεγκτή (€)
Μικρά επενδυτικά	έως 50.000	1.500
	50.001 - 100.000	2.500
	100.001 - 200.000	3.500
Μεσαία επενδυτικά	200.001 - 300.000	4.000
	300.001 - 500.000	5.000
	500.001 - 1.000.000	7.000
Μεγάλα επενδυτικά	1.000.001 - 10.000.000	7.000 +0,2% ανά 1.000.000 (για το μέρος που υπερβαίνει το 1 εκατ.) 23.000
	10.000.001 - 50.000.000	+0,06% ανά 1.000.000 (για το μέρος που υπερβαίνει τα 10 εκατ.) 46.000
	50.000.001 - 100.000.000	+0,04% ανά 1.000.000 46.000
	100.000.001 και άνω	70.000

Βασικές ενέργειες

- ▶ ▶ Ορίζεται μέσω κλήρωσης στην πλατφόρμα “GoBeyond”
- ▶ ▶ Ο επενδυτής δεν συμμετέχει στην επιλογή του Αξιολογητή
- ▶ ▶ Δεν πρέπει σε καμία περίπτωση να συντρέχει σύγκρουση συμφερόντων

Με την θετική αξιολόγηση του επενδυτικού σχεδίου από τον Ανεξάρτητο Αξιολογητή και την ανάρτηση της Έκθεσης Διασφάλισης στην πλατφόρμα, η αίτηση επιστρέφει προς τελική αξιολόγηση από την Τράπεζα, η οποία προβαίνει στις εξής ενέργειες:



Τελική Αξιολόγηση Τράπεζας

- **Οριστική έγκριση** αιτήματος χρηματοδότησης
- **Προσχέδιο σύμβασης** του δανείου
- Επικοινωνία με την επενδυτή για την **οριστικοποίηση της σύμβασης**
- **Υπογραφή της δανειακής σύμβασης** με τον επενδυτή

Με την υπογραφή της δανειακής σύμβασης, ο επενδυτής διασφαλίζει το αιτούμενο επιτόκιο, το οποίο μένει σταθερό καθ' όλη την διάρκεια αποπληρωμής του δανείου ΤΑΑ.

Βασικές ενέργειες

- ▶ ▶ **Οριστική έγκριση από την Τράπεζα**, κατόπιν της έγκρισης του αιτήματος από τον Ελεγκτή
- ▶ ▶ **Υπογραφή της δανειακής σύμβασης**
- ▶ ▶ **Κατοχύρωση του αιτούμενου επιτοκίου**

Ταμείο Ανάκαμψης & Ανθεκτικότητας

1. Βασικά χαρακτηριστικά
2. Επιλεξιμότητα
3. Κατευθύνσεις
4. Δάνεια
5. Διαδικασία υποβολής
- 6. Ο ρόλος της Attica Bank**



Η εξειδικευμένη ομάδα μας είναι διαθέσιμη για να εξετάσουμε μαζί τις δυνατότητες αξιοποίησης πόρων του Ταμείου Ανάκαμψης & Ανθεκτικότητας από την επιχείρησή σας

Email Επικοινωνίας:

rrf@atticabank.gr

- ▶ ▶ Υποστήριξη στην αξιολόγηση των αναγκών της επιχείρησής σας μέσω της εξειδικευμένης ομάδας συμβούλων για το Ταμείο Ανάκαμψης
- ▶ ▶ Fast track διαδικασίες για την αξιολόγηση και έγκριση δανείων
- ▶ ▶ Ευνοϊκοί όροι χρηματοδότησης
- ▶ ▶ Bridge financing για την κάλυψη των επενδυτικών δαπανών, από την περίοδο υποβολής της αίτησης μέχρι την εκταμίευση
- ▶ ▶ Κάλυψη όλων των χρηματοδοτικών αναγκών καθ' όλη τη διάρκεια της επένδυσης, ενδεικτικά Ε/Ε – Ε/Π, χρηματοδότηση μη επιλέξιμων δαπανών, αντιστάθμιση επιτοκιακού κινδύνου
- ▶ ▶ Άμεση επικοινωνία με τους αρμόδιους φορείς και αξιολογητές

Περιορισμοί - Διασφαλίσεις

Η παρουσίαση αποσκοπεί αποκλειστικά και μόνο σε σκοπούς συνοπτικής ενημέρωσης ενδιαφερομένων πελατών της **“Attica Bank”** στο πλαίσιο παροχής δανείων με πόρους του Ταμείου Ανάκαμψης & Ανθεκτικότητας, ενώ σε καμία περίπτωση δεν αποτελεί πρόταση για σύναψη σύμβασης χρηματοδότησης.

Οι πληροφορίες που περιλαμβάνονται στην παρούσα προέρχονται από πηγές που θεωρούνται αξιόπιστες και επίκαιρες κατά το χρόνο διαμόρφωσής της, και έχουν σκοπό να βοηθήσουν τους ενδιαφερόμενους πελάτες να κατανοήσουν τη διαδικασία χρηματοδότησης μέσω παροχής δανείων από το Ταμείο Ανάκαμψης & Ανθεκτικότητας.

Η **“Attica Bank”** δεν φέρει καμία ευθύνη για οποιαδήποτε άμεση ή παρεπόμενη ζημία απορρέει από οποιαδήποτε χρήση των πληροφοριών και των λοιπών στοιχείων που αναγράφονται στην παρουσίαση.

Το παρόν ενημερωτικό υλικό δεν αποτελεί υλικό ή μεθοδολογία λήψης επιχειρηματικών αποφάσεων και ο αποδέκτης των πληροφοριών είναι αποκλειστικά υπεύθυνος για την κατανόηση του περιεχομένου αυτού και για τις ενέργειες που θα επιλέξει.

Απαγορεύεται ρητά η αντιγραφή, αναπαραγωγή, μετάδοση, διανομή, έκδοση, μετάφραση, τροποποίηση με οποιονδήποτε τρόπο, του παρόντος εγγράφου ή τμήματος αυτού χωρίς την έγγραφη άδεια της **“Attica Bank”**.





Ενημερωτικό Υλικό
**Ταμείο Ανάκαμψης
& Ανθεκτικότητας**



#AllazoumeMazi

www.atticabank.gr